Mapa de Recursos al Andar en Bicicleta de Eugene-Springfield

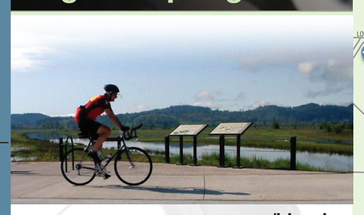

www.eugene-or.gov/bicycles

EUGENE · SPRINGFIELD OREGON

Precio al público $1.00, porfavor guarde su mapa

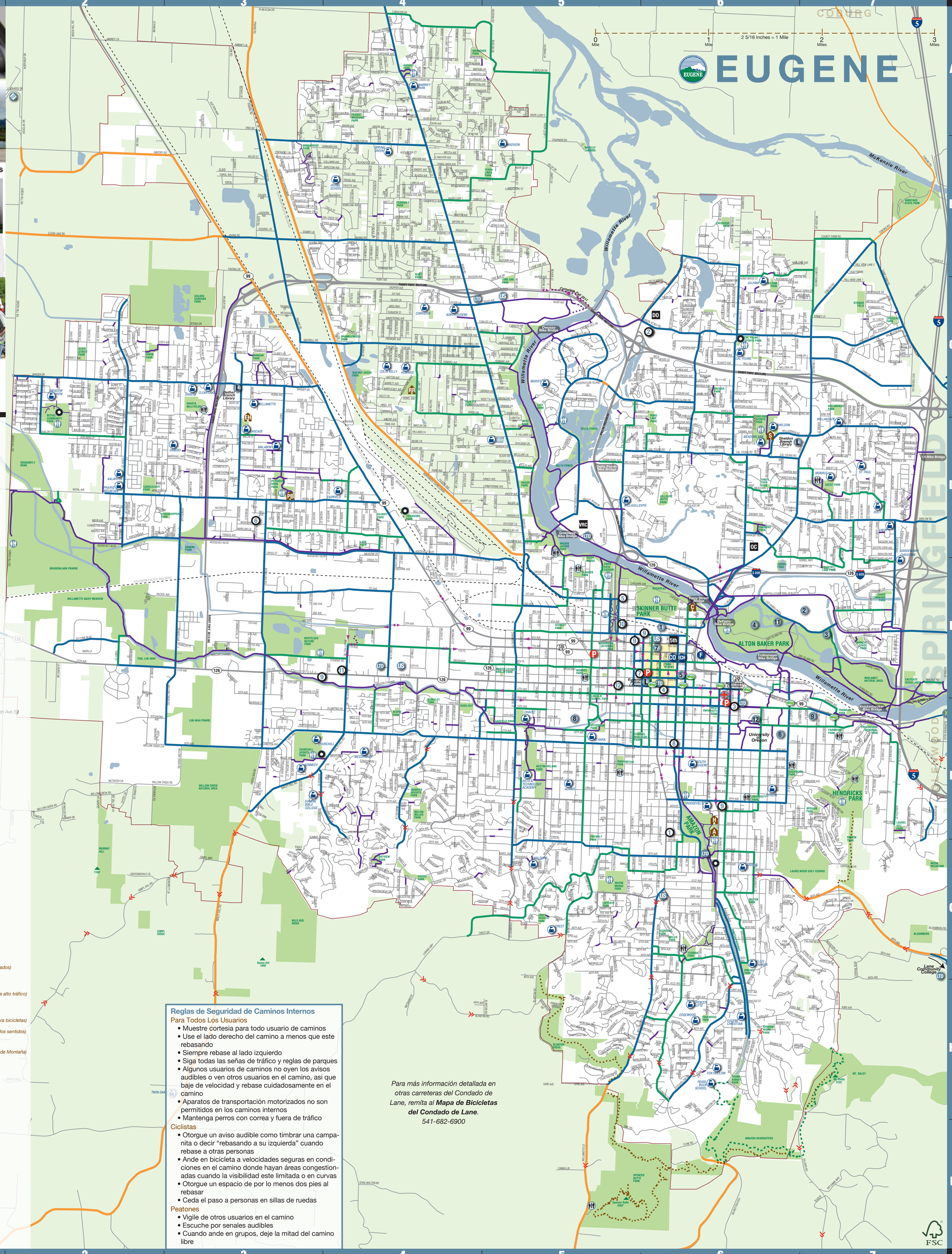

Puntos de Interés

1. Estación de Tren Amtrak
2. Estadio de Autzen/P.K. Park
3. Pista de BMX
4. Ampiteatro de Cuthbert
5. Estación de Greyhound
- Estación de EmX
- Aeropuerto de Eugene
6. Pista de Hayward
7. Centro de Artes Interpretativas Hult
8. Recinto de Feria del Condado de Lane
- LTD Estación de LTD
9. Matthew Knight Arena
- L Biblioteca Pública
- Baños *(Por temporada)*
- Baños *(Todo el año)*
- Centro Médico de Sacred Heart District
11. Fábrica de Ciencias
- Parque de Patinaje
12. Universidad de Oregon
- US Oficina Postal de E.U.

Talleres De Reparación Para Bicicletas

1. Arriving By Bike
2. Bike Barn *(para alquilar)*
3. Blue Heron Bicycles *(para alquilar)*
4. Collins Cycle Shop
5. Eugene Bicycle Works - CAT *(para alquilar)*
6. Free Wheeling Bicycle Repair and Wheel Tuning
7. Hutch's Bicycle Store *(para alquilar)*
8. LifeCycle
9. Paul's Bicycle Way of Life *(4 localidades (para alquilar en Ave. 5))*
10. REI - Recreational Equipment Inc.
11. Simply Cycles
12. Wheelworks

Centros Comerciales

- 5th 5th Street Market District
- DO Delta Oaks
- OC Oakway Center
- VRC Valley River Center

Centros Para La Comunidad

- A Centro de Comunidad y Piscina Amazon
- C Centro de Comunidad Campbell
- EH Centro de Piscina y Ejercicio Echo Hollow
- H Centro de Comunidad Hilyard *(alqualación y adaptación de bicicletas)*
- PB Centro de Comunidad Peterson Barn
- RR Centro de Ejercicio y Piscina de River Road
- S Centro de Comunidad y Piscina Sheldon

Gobierno

- ECH Edicio de la Ciudad
- P Sub-Estación de Policía *(registración de bicicletas)*
- CO Corte Judicial del Condado de Lane
- F Edificio Federal

SIGNOS

Designaciones de Calles y Carreteras

- Caminos y Banquetas Compartidas *(Cerrados a aparatos de transportación motorizados)*
- Rutas de Bicicletas Populares *(Calzadas y calles de bajo tráfico compartidas)*
- Carriles de Bicicleta *(Usualmente en calles de alto tráfico)*
- Calzada con Banquina Ancha *(En calles de tráfico moderado y alto)*
- Calles Ocupadas/Carreteras *(Sin acceso para bicicletas)*
- Dirección de Calle Ocupada *(Un sentido o dos sentidos)*
- Laderas Moderadas a Empinadas
- Senderos Compartidos *(Abierto a Bicicletas de Montaña)*
- Senderos de Excursionismo
- Montar en Banqueta **NO** Permitido
- Rieles de Ferrocarril

Otras Características

- Autopistas Inter-estatales
- Carreteras del Estado
- Escuelas
- Parques
- Agua
- Límites de la Ciudad
- Urban Growth Boundary (UGB)

Bicycle Friendly Community EUGENE, OR GOLD

League of American Bicyclists

January 2012 1k

Reglas de Seguridad de Caminos Internos

Para Todos Los Usuarios

- Muestre cortesia para todo usuario de caminos
- Use el lado derecho del camino a menos que este rebasando
- Siempre rebase al lado izquierdo
- Siga todas las señas de tráfico y reglas de parques
- Algunos usuarios de caminos no oyen los avisos audibles o ven otros usuarios en el camino, asi que baje de velocidad y rebase cuidadosamente en el camino
- Aparatos de transportación motorizados no son permitidos en los caminos internos
- Mantenga perros con correa y fuera de tráfico

Ciclistas

- Otorgue un aviso audible como timbrar una campanita o decir "rebasando a su izquierda" cuando rebase a otras personas
- Ande en bicicleta a velocidades seguras en condiciones en el camino donde hayan áreas congestionadas cuando la visibilidad este limitada o en curvas
- Otorgue un espacio de por lo menos dos pies al rebasar
- Ceda el paso a personas en sillas de ruedas

Peatones

- Vigile de otros usuarios en el camino
- Escuche por senales audibles
- Cuando ande en grupos, deje la mitad del camino libre

Para más información detallada en otras carreteras del Condado de Lane, remíta al ***Mapa de Bicicletas del Condado de Lane****.*
541-682-6900

FSC